

A PRIMEIRA SOLUÇÃO EM GERENCIAMENTO E PLANEJAMENTO DE FORÇA DE TRABALHO

A face sempre mutável dos negócios está colocando mais pressão sobre as organizações para que constantemente realinhem, remodelem e realizem transições sua força de trabalho para melhor suportar iniciativas estratégicas. O Unifi da Acquire oferece recursos de gerenciamento, modelagem e relatórios que suportam de forma ideal os desafios de força de trabalho mais difíceis da atualidade.

VISÃO GERAL DA SOLUÇÃO

→ Gerenciamento do Fluxo de Trabalho

- **Aprovação** – Determine automaticamente as solicitações de aprovação do fluxo de trabalho para otimizar os processos de negócios
- **Seqüências de fluxo de trabalho** – Itens individuais de trabalho são alocados centralmente para facilitar o uso e o gerenciamento
- **Determinação de aprovações flexíveis** – Utilize uma cadeia de comando hierárquica ou defina grupos funcionais para a determinação de aprovações
- **Console de administração de fluxo de trabalho** – Simplifica a configuração e a manutenção do fluxo de trabalho
- **Notificações de alterações** – Alerta indivíduos ou grupos predeterminados na ocorrência de um evento específico
- **Notificações por e-mail** – Melhora a comunicação disparando automaticamente alertas por e-mail para os indivíduos designados na ocorrência de uma ação específica
- **Links inteligentes** – Adiciona suporte de menu ao nível de caixa para aprimorar o acesso a informações e as operações

→ Gerenciamento da Hierarquia Organizacional

- **Construir ou modificar relações hierárquicas** – Crie ou modifique facilmente diversas hierarquias, incluindo pessoa a pessoa, posição a posição, centro de custos e relações de unidades organizacionais
- **Edição por arrastar e soltar** – A manipulação intuitiva de organogramas simplifica as alterações na hierarquia
- **Gerenciamento descentralizado de hierarquia** – Fornece acesso seguro dentro da esfera de controle do gerente para descentralizar o gerenciamento da hierarquia
- **Esfera de controle** – Limita o acesso a informações sigilosas exibindo somente as caixas que estão dentro da esfera de controle de um usuário designado

→ Planejamento e Modelagem

- **Modelos organizacionais** – Este recurso de modelagem organizacional inovador permite um melhor planejamento de expansão. Utiliza relações de subordinação e posições predefinidas para padronizar seus esforços de expansão corporativa
- **Espaços de trabalho on-line colaborativos** – A colaboração simplificada permite às equipes trabalharem paralelamente em áreas específicas de uma organização
- **Múltiplos modelos** – Construa e acesse facilmente diferentes modelos organizacionais para refletir alterações potenciais
- **Atualizações de alterações em massa** – Carregue automaticamente as alterações aprovadas para o sistema de RH do registro ou crie relatórios de alterações centralizados para agilizar as entradas manuais de dados
- **Estilos de organograma definidos pelo usuário** – Economiza o tempo de formatação na criação de novos organogramas e modelos com o uso de formatos de organogramas projetados de forma personalizada



O Unifi é a solução ideal para modelar e gerenciar uma estrutura organizacional ideal. Ele oferece facilidade de pesquisa, identificação e realocação de funcionários, grupos de trabalho, divisões e muito mais.

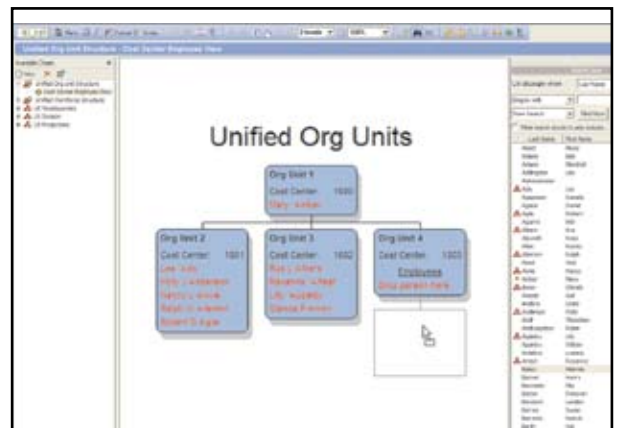

Com o Unifi, você pode colaborar com os gerentes em projetos de reestrutura para determinar a melhor maneira de realinhar recursos, reduzir custos e aumentar a eficiência operacional.



→ Gerenciamento de Dados

- **Entradas de dados configuráveis** – Reduza o erro de entrada de dados por meio de listas suspensas gerenciadas de forma centralizada
- **Aplique regras de negócios** – Melhore a precisão dos dados validando automaticamente regras de negócios
- **Suporte aprimorado a campos personalizados** – Novas opções de campos personalizados que fornecem mais flexibilidade e escalabilidade
- **Entradas de dados configuráveis** – Reduza o erro de entrada de dados por meio de listas suspensas e de seleção gerenciadas de forma centralizada
- **Barras de ferramentas personalizáveis** – Novo suporte à personalização oferece recursos de personalização de barras de ferramentas, incluindo suporte a novos ícones e ações
- **Formulários personalizados** – Configure formulários de entrada de dados personalizados para consistência na entrada de dados
- **Múltiplas fontes de dados** – Consolide dados de diversas fontes para criar uma exibição centralizada de todas as informações sobre a força de trabalho

→ Planejamento de Sucessão

- **Planejamento e modelagem** – Crie e atualize planos de sucessão com uma interface simples de arrastar e soltar
- **Análises de dados** – Melhora a tomada de decisão, tornando mais simples os recursos de pesquisa por meio de critérios designados de pesquisa e links inteligentes para fontes de informações externas
- **Aprimorar as comunicações** – Crie e distribua facilmente organogramas e relatórios de planejamento de sucessão projetados de forma profissional

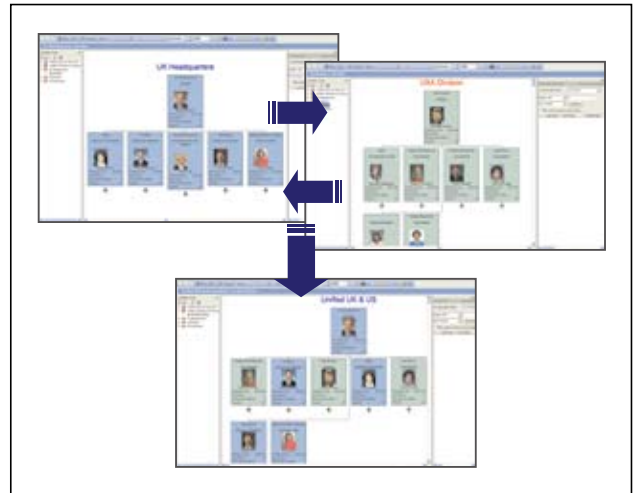

O Unifi otimiza as iniciativas de reestruturação, fusões e aquisições ao possibilitar que os usuários arrastem e soltem funcionários, departamentos ou divisões individuais de uma área de negócios para outra.

→ Relatório e Analítica Avançados

- **Pesquisa e agrupamento** – Os recursos de auto-serviço de pesquisa e de relatórios proporcionam ao usuário acesso a buscas predefinidas juntamente com ferramentas específicas de pesquisa
- **Mecanismo de resumo** – As análises da força de trabalho são fornecidas automaticamente para ajudar a tabelar as estatísticas organizacionais, como contagens de pessoas, posições abertas, etc.
- **Relatórios de progresso automatizados** – Agende alertas automáticos para indivíduos ou grupos designados na ocorrência de um evento específico
- **Acompanhamento de auditoria** – Aumente a segurança e a conformidade a informações de auditoria automatizadas

→ Informações Técnicas

- Atualiza o sistema de registros de RH com atualizações bidirecionais de dados
- As opções de exibição e de administração pelo navegador incluem thin-client (sem nenhuma instalação) e rich-client (plugin ActiveX)
- Diversos métodos de acesso a dados e/ou transferência agendada de dados em lote; amplo suporte a fontes de dados empresariais, incluindo bancos de dados relacionais, XML, CSV, LDAP/AD, etc.
- Poderosas opções de segurança que permitem aos administradores controlar os elementos dos dados, a navegação pelo organograma, recursos e conexão única
- A confiabilidade e o desempenho comprovados têm sido demonstrados por empresas com mais de 150.000 registros de funcionários
- Agiliza integrações e desenvolvimentos personalizados com o uso de recursos de integração de serviços nativos via Web



Sede corporativa

5215 O'Connor Blvd.
Suite 300
Irving, TX 75039 EUA
Telefone: 214.574.5020
Fax: 214.574.5014
Ligação gratuita: 888.674.2427
www.aquire.com

